



VAN BAERLESTRAAT 69 IV
1071 AS
AMSTERDAM

Prijs
€ 2.400 p.m.



BrinkBorgh
MAKELAARDIJ

www.brinkborgh.nl

Minervalaan 19 hs | 1077 NK Amsterdam
020 - 670 99 92
info@brinkborgh.nl



NVM



MVA

Kenmerken

Object	bovenwoning
Bouwjaar	1904
Woonoppervlakte	85 m ²
Slaapkamers	2
Inhoud	214 m ³
Gebouw gebonden buiten ruimte	16 m ²
Externe buitenruimte	-
Overige inpandige ruimte	-
Verwarming	vloerverwarming geheel, warmtepomp
Isolatie	dubbel glas
Energielabel	A+

Omschrijving

Hoogwaardig nieuw gerenoveerd 3-kamer hoek appartement van circa 85m² voorzien van ruim dakterras. Gelegen op gewilde locatie om de hoek van het Museumplein.

NIET VOOR DELERS

Op verzoek van de verhuurder is het niet mogelijk om deze woning beschikbaar te stellen aan delers. Onder delers wordt verstaan studenten en/of vrienden of vriendinnen die de woning gezamenlijk huren. Ook het samenwonen van 2 of meer (hoogopgeleide) werkende personen is niet mogelijk. Een stel, een echtpaar of een gezin komt wel in aanmerking voor deze woning.

De INDELING

U bereikt het appartement via het gemeenschappelijke trappenhuis. De entree van de woning is op de derde etage. Middels een eigen trap met authentieke details komt u binnen in de hal die toegang geeft tot alle vertrekken. Aan de voorzijde bevindt zich de woonkamer met luxe open keuken. De greeploze keuken is voorzien van een 4-pits inductie kookplaat, afzuiging, koel/vriescombinatie, een vaatwasser, een combi oven/magnetron en een natuurstenen werkblad. Alle keukenapparatuur is van het merk AEG. Via de woonkamer heeft u middels een trap met elektrisch dakraam toegang tot het zonnige dakterras circa 16m².

Vanuit de hal heeft u toegang tot de twee slaapkamers, de badkamer, de separate wasruimte en een separaat toilet. De badkamer beschikt over een ligbad, inloopdouche, dubbele wastafel met opberglades, badkamerspiegel en een designradiator. Aan de achterzijde van het appartement bevinden zich de twee slaapkamers, waarvan de eerste circa 10,5m² (3,11 m x 3,37m) meet en de tweede slaapkamer meet circa 9m² (2,78m x 3,18m).

DE LIGGING

Het appartement is gelegen in Oud Zuid op loopafstand van Vondelpark en Museumplein. Er zijn diverse populaire horecagelegenheden in de directe nabijheid. Ook de winkels in de P.C. Hooft en Van Baerlestraat zijn vlakbij, evenals diverse musea (o.a. Rijksmuseum) en het Concertgebouw. Het appartement is goed bereikbaar met de auto via de ringweg A-10 afslag S106 en S109 en met het openbaar vervoer (tram, bus en metro). Voor informatie over een parkeervergunning kunt u de website van de gemeente Amsterdam raadplegen.

HET ONDERHOUD

Het betreft een compleet nieuw gerenoveerd woning (renovatiejaar 2022). Alle wanden zijn netjes gestuukt en gesaust. De keuken, het sanitair en de elektra zijn volledig vernieuwd en de woning is voorzien van een prachtige visgraat PVC- vloer. Het gehele appartement is voorzien van dubbel glas en de woning (met vloerverwarming) en het water worden verwarmd door een warmtewisselaar (gas-loze woning). Tot slot is het appartement voorzien van zowel onder- als overgordijnen, vitrage en fraaie opbouw- én inbouwverlichting.

BIJZONDERHEDEN

- Niet voor delers geschikt;
- Huurprijs is excl. G/W/L;
- Waarborgsom van 2 maanden;
- Minimale huurtermijn is 1 jaar;
- Voor dit object geldt een inkomenseis met als uitgangspunt een bruto maandinkomen van minimaal 4x de netto huurprijs.

Description

High-quality newly renovated 3-room corner apartment of approximately 85m² with a spacious roof terrace. Located in a popular location around the corner from the Museumplein.

NOT FOR SHAREERS

At the request of the landlord, it is not possible to make this property available to sharers. Sharers are understood to mean students and/or friends who rent the house together. It is also not possible for 2 or more (highly educated) working people to live together. A couple or a family is eligible for this house.

The LAYOUT

You reach the apartment via the communal staircase. The entrance of the house is on the third floor. Through a private staircase with authentic details you enter the hall which gives access to all rooms. At the front is the living room with luxurious open kitchen. The handle-free kitchen is equipped with a 4-burner induction hob, extractor, fridge-freezer, a dishwasher, a combination oven/microwave and a natural stone worktop. All kitchen appliances are from the AEG brand. Through the living room you have access to the sunny roof terrace approximately 16m² via a staircase with electric skylight.

From the hall you have access to two bedrooms, bathroom, separate laundry room and separate toilet. The bathroom has a bath, walk-in shower, double sink with storage drawers, bathroom mirror and a design radiator. At the rear of the apartment are the two bedrooms, the first bedroom measures approximately 10.5m² (3.11m x 3.37m) and the second bedroom measures approximately 9m² (2.78m x 3.18m).

LOCATION

The apartment is located in neighborhood Oud Zuid within walking distance of Vondelpark and Museumplein. There are several popular catering establishments in the immediate vicinity. The shops in the P.C. Hooft and Van Baerlestraat are nearby, as are various museums (including the Rijksmuseum) and the Concertgebouw. The apartment is easily accessible by car via the A-10 ring road, exit S106 and S109 and by public transport (tram, bus and metro). For information about a parking permit, you can consult the website of the municipality of Amsterdam.

THE MAINTENANCE

It is a completely newly renovated house (renovation year 2022). All walls have been neatly plastered and plastered. The kitchen, sanitary facilities and electricity have been completely renovated and the house has a beautiful herringbone PVC floor. The entire apartment has double glazing and the house (with underfloor heating) and the water are heated by a heat exchanger (gas-less house). Finally, the apartment is equipped with both curtains and curtains, net curtains and beautiful surface-mounted and recessed lighting.

PARTICULARITIES

- Not suitable for sharing;
- Rental price is excl. G/W/L;
- Deposit of 2 months;
- Minimum rental period is 1 year;
- An income requirement applies to this object, based on a gross monthly income of at least 4x the net rent.

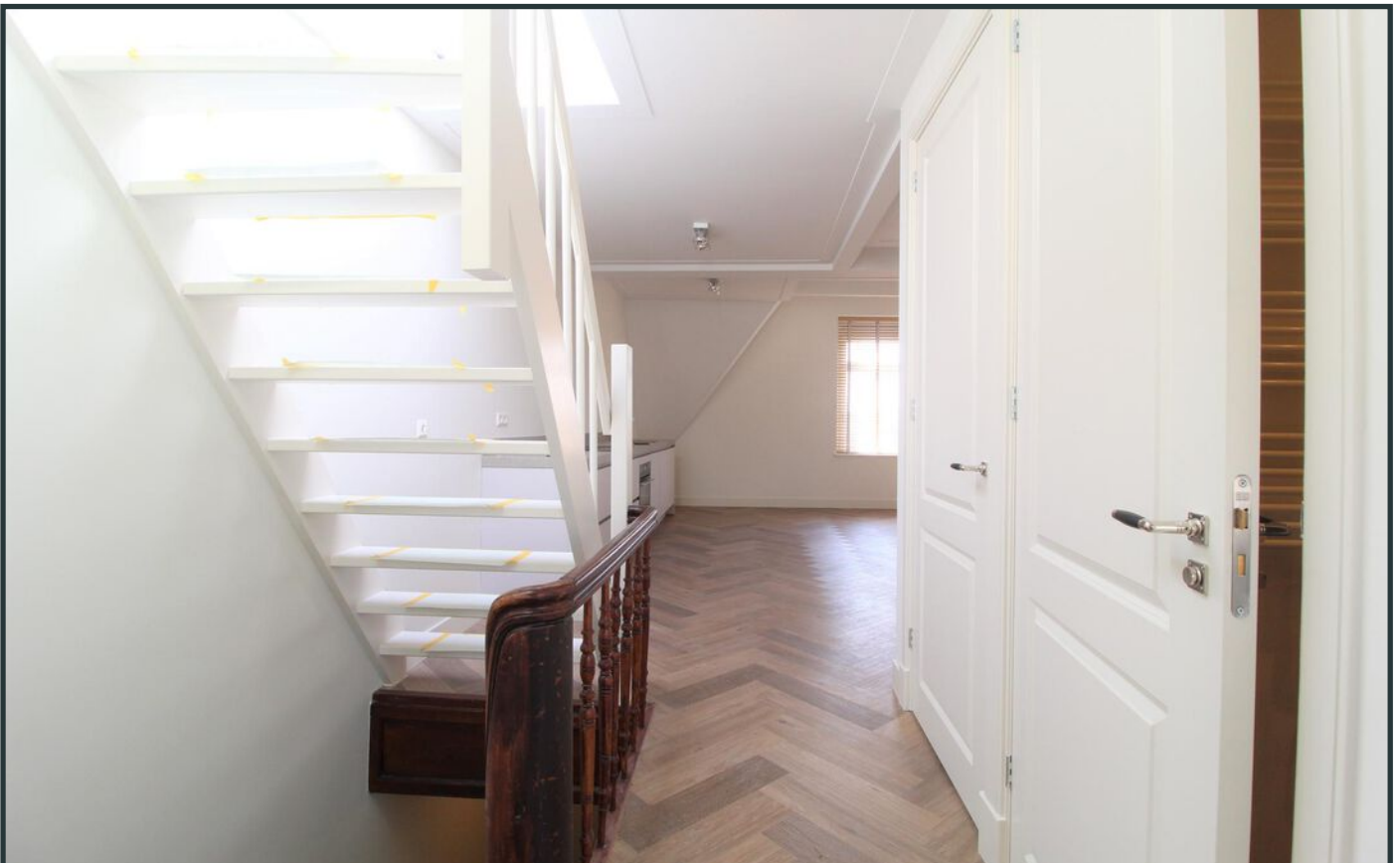



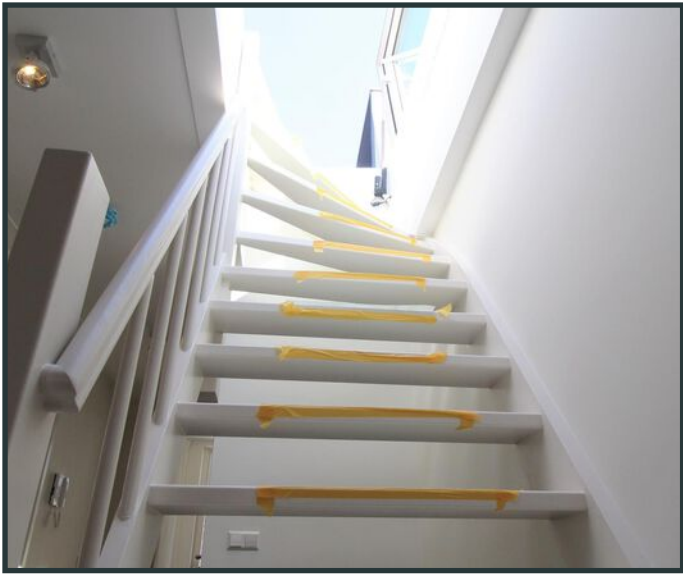

Locatie

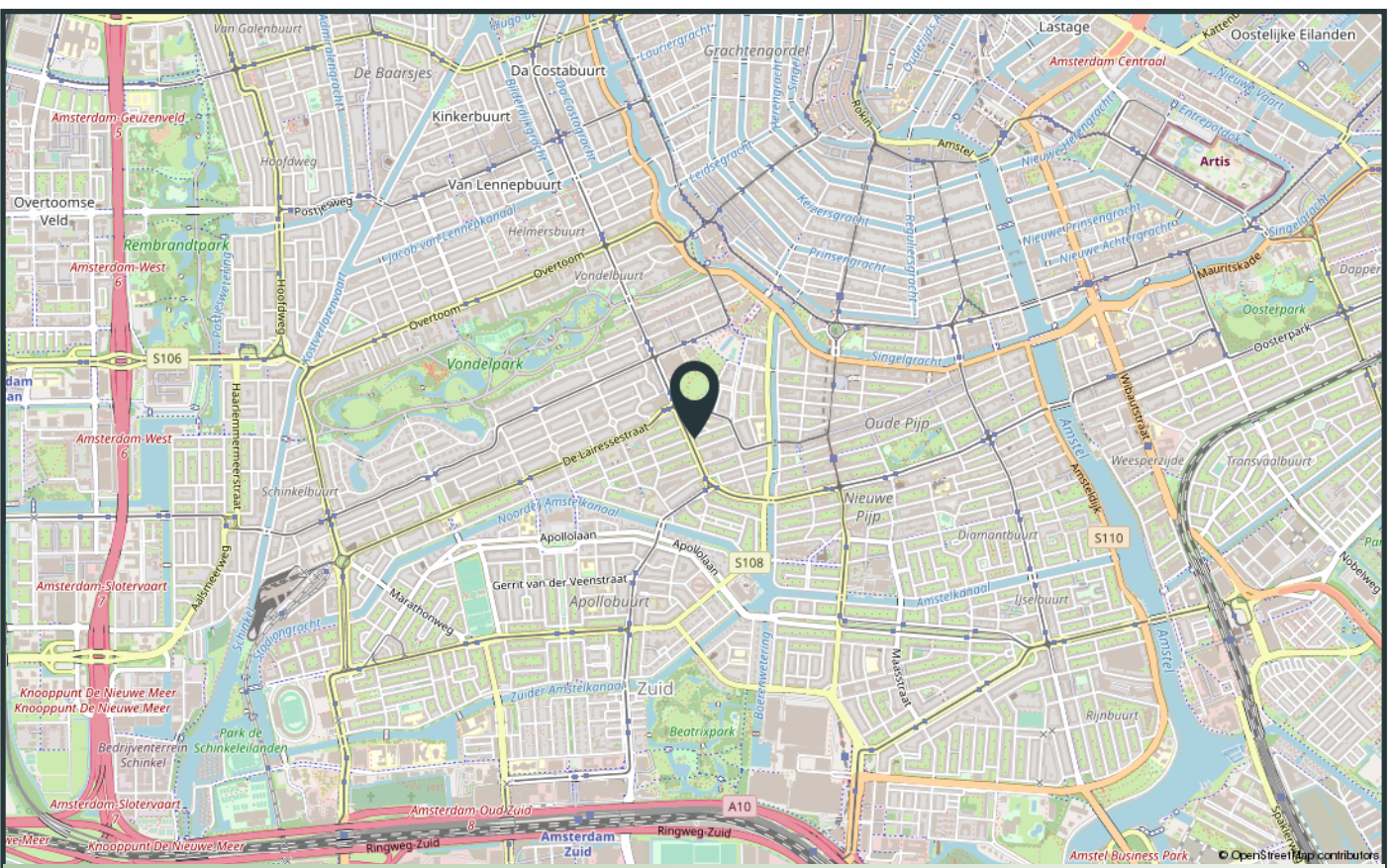
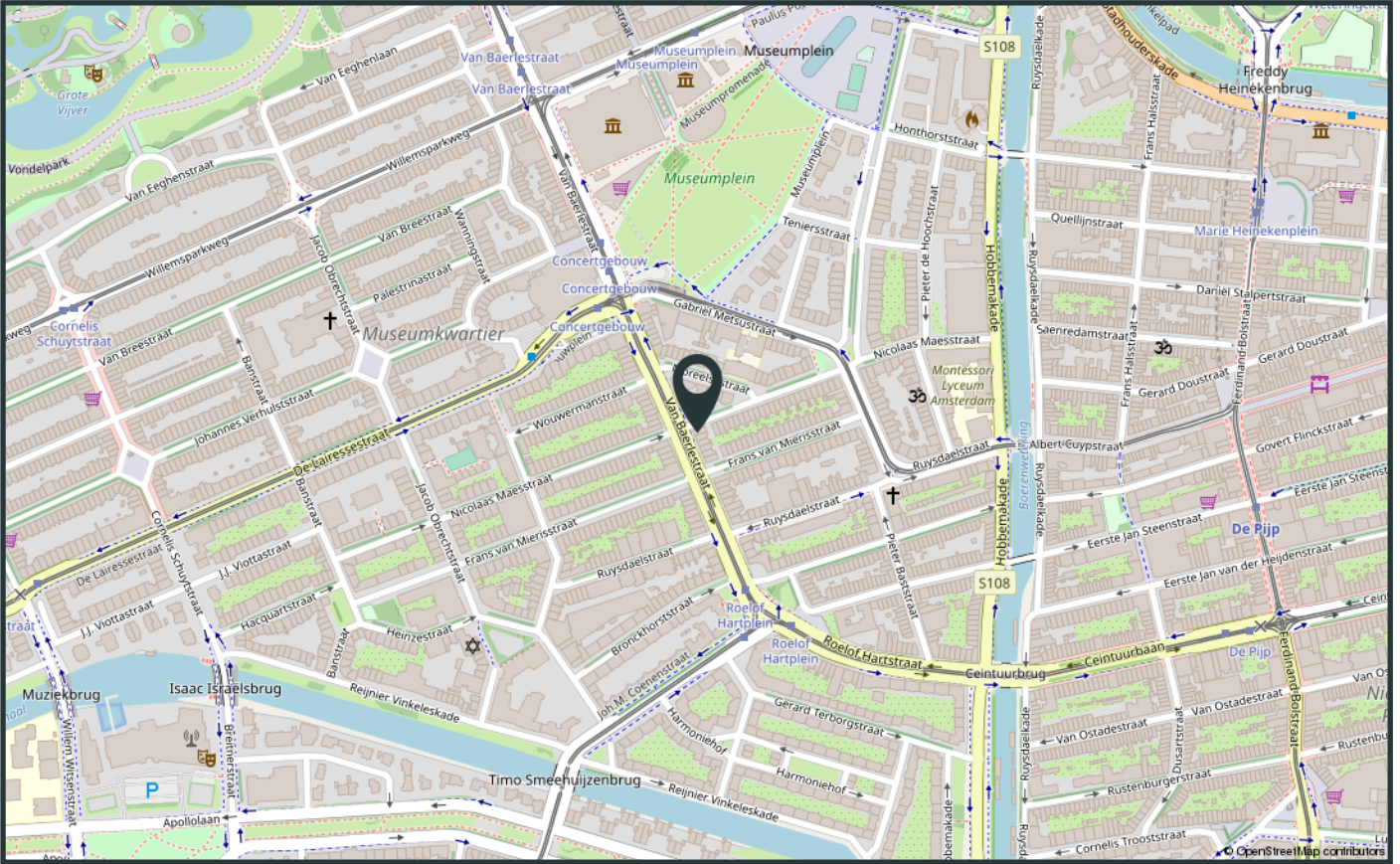

Verhuur voorwaarden

1. Met betrekking tot dit object is BrinkBorgh Makelaardij de adviseur en belangenbehartiger van de verhuurder. Wij adviseren iedere aspirant-huurder om gebruik te maken van een aanhuurmakelaar. Bij de totstandkoming van een huurcontract is de huurder géén bemiddelingskosten (courtage) aan BrinkBorgh Makelaardij verschuldigd.

2. Woningdelers komen niet in aanmerking voor dit object. Op verzoek van de verhuurder is het niet mogelijk om deze woning beschikbaar te stellen aan delers. Onder delers wordt verstaan studenten en/of vrienden of vriendinnen die de woning gezamenlijk huren. Ook het samenwonen van twee of meer (hoogopgeleide) werkende personen is niet mogelijk. Een individu, een stel, een echtpaar of een gezin komt wel in aanmerking voor dit object.

3. Voor dit object geldt een inkomenseis. Om in aanmerking te komen is het uitgangspunt voor verhuurder dat u de netto huur minstens 4 keer bruto per maand verdient. Vakantiegeld en een eventuele 13de maand tellen ook mee. In de beoordeling wordt rekening gehouden met het totale bruto jaarloon en eventuele beschikbare spaarmiddelen. De netto huur is de huur zonder gas, elektra, water en evt. servicekosten. BrinkBorgh Makelaardij behoudt zich het recht voor om een woning niet aan u toe te wijzen. Wij hoeven hiervoor geen reden op te geven.

4. Partijen kiezen nadrukkelijk niet voor de mogelijkheid van een kortdurende huurovereenkomst, maar voor een langdurige(re) en bestendige(re) huurrelatie welke minimaal twaalf (12) maanden zal duren. Na de minimumduur is de opzegtermijn voor de huurder twee maanden.

5. De genoemde huurprijs is exclusief gebruikerslasten zoals o.a. gas, water en elektra. Naast genoemde energielasten is huurder verantwoordelijk voor de gemeentelijke lasten zoals o.a. afvalstoffenheffing en verontreinigingsheffing.

6. Zonder uitdrukkelijke schriftelijke toestemming van verhuurder mogen huurders het gehuurde noch geheel, noch gedeeltelijk door derden laten gebruiken, of aan derden in onderhuur afstaan, doch uitsluitend laten bewonen door personen die rechtstreeks tot zijn gezin behoren, dan wel op het huurcontract als huurder staan vermeld. Onder dit verbod valt eveneens de (al dan niet incidentele) verhuur aan toeristen, zoals via media als AirBnB of Booking.com.

7. Zodra partijen wilsovereenstemming bereiken, verlangt verhuurder van huurder een aanbetaling van € 500,-. Dit bedrag zal door verhuurder worden verrekend met de eerste betaalperiode. Er is sprake van wilsovereenstemming als BrinkBorgh Makelaardij namens verhuurder per email bevestigt dat er sprake is van wilsovereenstemming.

8. De huurovereenkomst zal volgens het ROZ-model (Raad voor Onroerende Zaken) van 20 maart 2017 worden opgesteld. De van toepassing zijnde Algemene Bepalingen kunt u bij ons opvragen.

9. Het object wordt opgeleverd in de staat waarin zij zich tijdens de bezichtiging bevindt, tenzij anders aangegeven door de verhurend makelaar. Eventuele werkzaamheden die huurder in het object uitgevoerd wenst te zien, dienen in een huurvoorstel te worden opgenomen.

10. Dit object is volgens de Meetinstructie ingemeten. De Meetinstructie is gebaseerd op de NEN2580. De Meetinstructie is bedoeld om een meer eenduidige manier van meten toe te passen voor het geven van een indicatie van de gebruiksoppervlakte. De Meetinstructie sluit verschillen in meetuitkomsten niet volledig uit, door bijvoorbeeld interpretatieverschillen, afrondingen of beperkingen bij het uitvoeren van de meting. 11. Een huurvoorstel wordt door de verhuurder uitsluitend in behandeling genomen als de aspirant-huurder(s) de woning zelf fysiek bezichtigd heeft.

12. De informatie in deze verhuurbrochure is met de grootst mogelijke zorg samengesteld. Toch kunnen wij niet altijd voorkomen dat de informatie enigszins afwijkt van hetgeen u in of rond het object ziet of heeft gezien. Dit kan met name gelden voor (bouw)tekeningen, plattegronden, afmetingen en maatvoering. Hieraan kunnen dan ook geen rechten worden ontleend.

Tenancy Conditions

1. With regards to this object BrinkBorgh Makelaardij is the advisor of the landlord and represents his interests. We advise every potential tenant to use a letting agent. When choosing one of our properties, the tenant does not owe any commission to BrinkBorgh Makelaardij.

2. At the request of the landlord it is not possible to make this property available for 3 or more sharers. Shares are students and/or friends who rent a property together. It is possible to share with a maximum of two (highly educated) working persons. An individual, a couple, a married couple, or a family is also eligible for this object.

3. This object is subject to an income requirement. To qualify for this apartment, you will have to earn a gross monthly income of at least 4 times the net rent. Holiday pay and a possible 13th month will also be taken into consideration. The assessment considers the total gross annual income and possible available savings. The net rent is the rent without gas, electricity, water and possible service charges. BrinkBorgh Makelaardij has the right not to assign a property to you. We do not have to provide you with any reason.

4. Parties emphatically do not choose for the possibility of a short-term rent agreement, but for a long-term rent relationship for 12 months at the minimum. After this minimum duration, the notice period for the tenant is two months.

5. The mentioned rent is exclusive user charges such as but not limited to gas, water and electricity. Apart from mentioned energy charges the tenant is responsible for the council charges such as waste disposal and pollution tax.

6. Unless the landlord has given prior written consent, the tenant is not entitled to let or sub-let the Subjects nor to give any third party any rights to use them, in whole or in part, this to include the letting of rooms and the provision of guest house facilities and giving up the tenancy. Tenant is not permitted to sublease the apartment in anyway or form and via any media such as Airbnb or Booking.com

7. When both parties have come to an agreement, the landlord will require a down payment of € 500,- from the tenant. This amount will be deducted by the landlord with the first instalment. An agreement is made when BrinkBorgh Makelaardij confirms this to the tenant by e-mail.

8. The tenancy agreement will be drawn up be in accordance with the ROZ model (Raad van Onroerende Zaken) dated 20 March 2017. The applicable General Terms and Conditions are available from us on request.

9. The object will be delivered in the state it was during the viewing, unless specified differently by the letting agent. Possible work that the tenant wants to be performed in the object should be included in the tenancy proposal.

10. This object has been measured in accordance with the Meetinstructie. The Meetinstructie is based on NEN2580. The Meetinstructie is meant for a simple way of measuring to give an indication of the usable surface. The Meetinstructie cannot completely avoid differences in measurements, due to, for example, difference in interpretation, rounding up or limitations when performing the measurement.

11. A rental proposal will only be processed by the landlord if the prospective tenant(s) has physically viewed the property itself.

12. The information in this letting brochure has been compiled with the greatest care. However, we cannot avoid that de information might slightly vary from what you have seen in or around the object. This could especially apply for (building) drawings, maps, measurements and dimensions. Therefore, these cannot be legally binding.

INTERESSE IN DE WONING? INTERESTED IN THIS PROPERTY?

*Neem dan vrijblijvend contact op met ons kantoor.
Please feel free to contact our office.*



BrinkBorgh
MAKELAARDIJ

www.brinkborgh.nl

Minervalaan 19 hs | 1077 NK Amsterdam
020 - 670 99 92
info@brinkborgh.nl