



ROOSEVELTLAAN 27 IV  
1079 AB  
AMSTERDAM

Prijs  
€ 2.650 p.m.

# Kenmerken

Object	bovenwoning
Bouwjaar	1934
Woonoppervlakte	143 m <sup>2</sup>
Slaapkamers	4
Inhoud	372 m <sup>3</sup>
Gebouw gebonden buiten ruimte	9 m <sup>2</sup>
Verwarming	c.v.-ketel
Isolatie	dubbel glas
Energielabel	C

---

# Omschrijving

Royaal appartement van circa 143 m<sup>2</sup>, met 2 verdiepingen, 4 ruime slaapkamers en een balkon op het zuidoosten.

## NIET VOOR DELERS - NOT FOR SHARING!

Op verzoek van de verhuurder is het niet mogelijk om deze woning beschikbaar te stellen aan delers. Onder delers wordt verstaan studenten en/of vrienden of vriendinnen die de woning gezamenlijk huren. Ook het samenwonen van twee of meer (hoogopgeleide) werkende personen is niet mogelijk. Een stel, een echtpaar of een gezin komt wel in aanmerking voor deze woning.

## DE WONING

Via een open portiek en het gemeenschappelijke trappenhuis bereikt u de woning op de vierde verdieping. Bij binnenkomst arriveert u in de hal die toegang geeft tot alle vertrekken op deze verdieping. De doorzon woonkamer meet maar liefst 65 m<sup>2</sup> en heeft een open keuken. De moderne keuken is voorzien van alle denkbare inbouwapparatuur, zoals een 5-pits gasfornuis, combi oven/magnetron, koelkast, 3-ladenvriezer en een vaatwasser. Het zonnige balkon (zuidoosten) is gelegen aan de achterzijde van de woning. Tevens is er op de vierde verdieping een interne, ruime berging met aansluiting voor de wasmachine en een separaat toilet met fonteintje aanwezig.

Via een interne trap bereikt u de vijfde verdieping, met vier ruime slaapkamers en twee badkamers. De slaapkamers (waaronder twee met dakramen) meten respectievelijk 14 m<sup>2</sup>, 10 m<sup>2</sup>, 8 m<sup>2</sup> en 7 m<sup>2</sup>. De eerste badkamer is voorzien van een bad, dubbele wastafel, inloopdouche en toilet en de tweede badkamer van een douche, wastafel en toilet.

De woning is in 2018 compleet gerenoveerd.

## LIGGING

De woning is gelegen in de geliefde Rivierenbuurt nabij vele winkels aan de Rijnstraat. De bereikbaarheid is uitstekend, met de auto bent u binnen enkele minuten op de ring A-10. Het openbaar vervoer ligt op loopafstand (o.a. tram 4 en 12) en tevens liggen het Amstelstation en station RAI in de nabijheid.

## BIJZONDERHEDEN

- Niet voor delers geschikt;
- Huurprijs is excl. G/W/L;
- Waarborgsom van 2 maanden;
- Minimale huurtermijn is 1 jaar;
- Voor dit object geldt een inkomenseis met als uitgangspunt een bruto maandinkomen van minimaal 4x de netto huurprijs.

# Description

Spacious two floors apartment of approximately 143 m<sup>2</sup> with 4 spacious bedrooms and a balcony facing southeast.

## NOT FOR SHARERS

At the request of the landlord, it is not possible to make this property available to sharers. Sharers are understood to mean students and/or friends who rent the house together. It is also not possible for two or more (highly educated) working people to live together. A couple or a family is eligible for this house.

## THE LAYOUT

You reach the apartment on the fourth floor via an open porch and the communal staircase. Upon entering you arrive in the hall that gives access to all rooms on this floor. The living room measures no less than 65 m<sup>2</sup> and has an open kitchen. The modern kitchen is equipped with all conceivable built-in appliances, such as a 5-burner gas stove, combi oven/microwave, refrigerator, 3-drawer freezer and a dishwasher. The sunny balcony (southeast) is located at the rear of the house. There is also a spacious internal storage room on the fourth floor with a washing machine connection, and a separate toilet with hand basin.

Via an internal staircase you reach the fifth floor, where four spacious bedrooms and two bathrooms are located. The bedrooms (including two with skylights) measure 14 m<sup>2</sup>, 10 m<sup>2</sup>, 8 m<sup>2</sup> and 7 m<sup>2</sup> respectively. The first bathroom has a bath, double sink, walk-in shower and toilet and the second bathroom has a shower, sink and toilet.

The apartment is completely renovated in 2018.

## LOCATION

The house is located in the popular area Rivierenbuurt near many shops on the Rijnstraat. The accessibility is excellent, you can reach the ring A-10 within a few minutes by car. Public transport is within walking distance (including tram 4 and 12) and the Amstel station and RAI station are also nearby.

## PARTICULARITIES

- Not suitable for sharing;
- Rental price is excl. G/W/L;
- Deposit of 2 months;
- Minimum rental period is 1 year;
- An income requirement applies to this object, based on a gross monthly income of at least 4x the net rent.

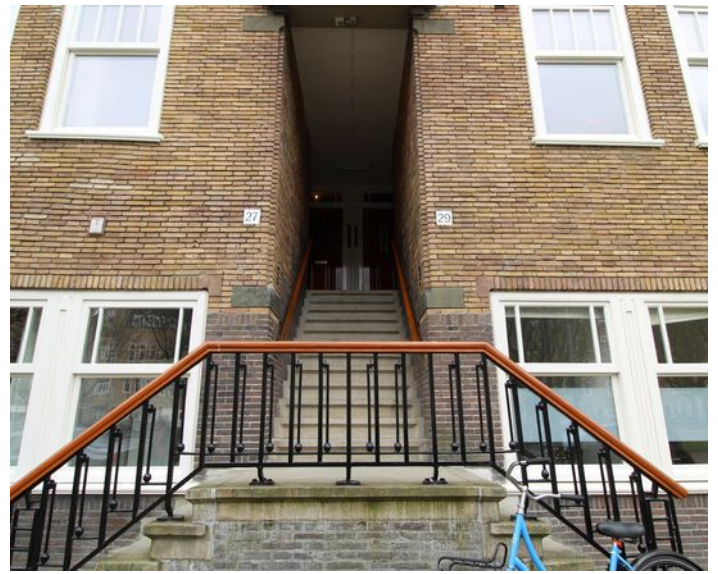



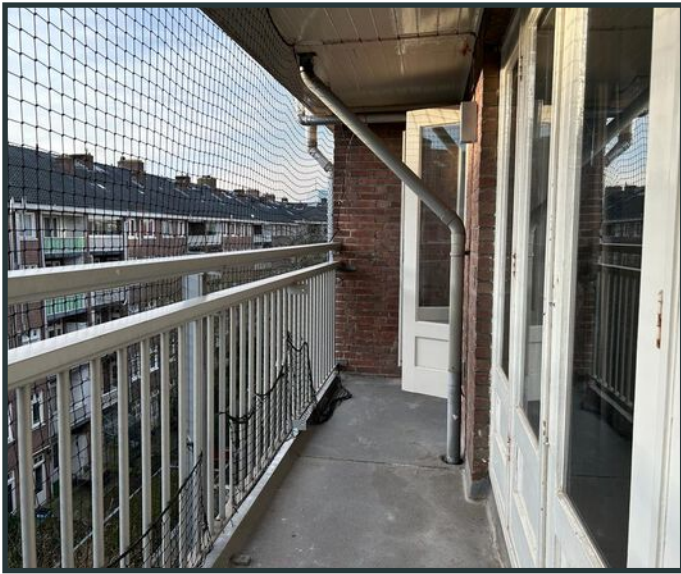





# Locatie

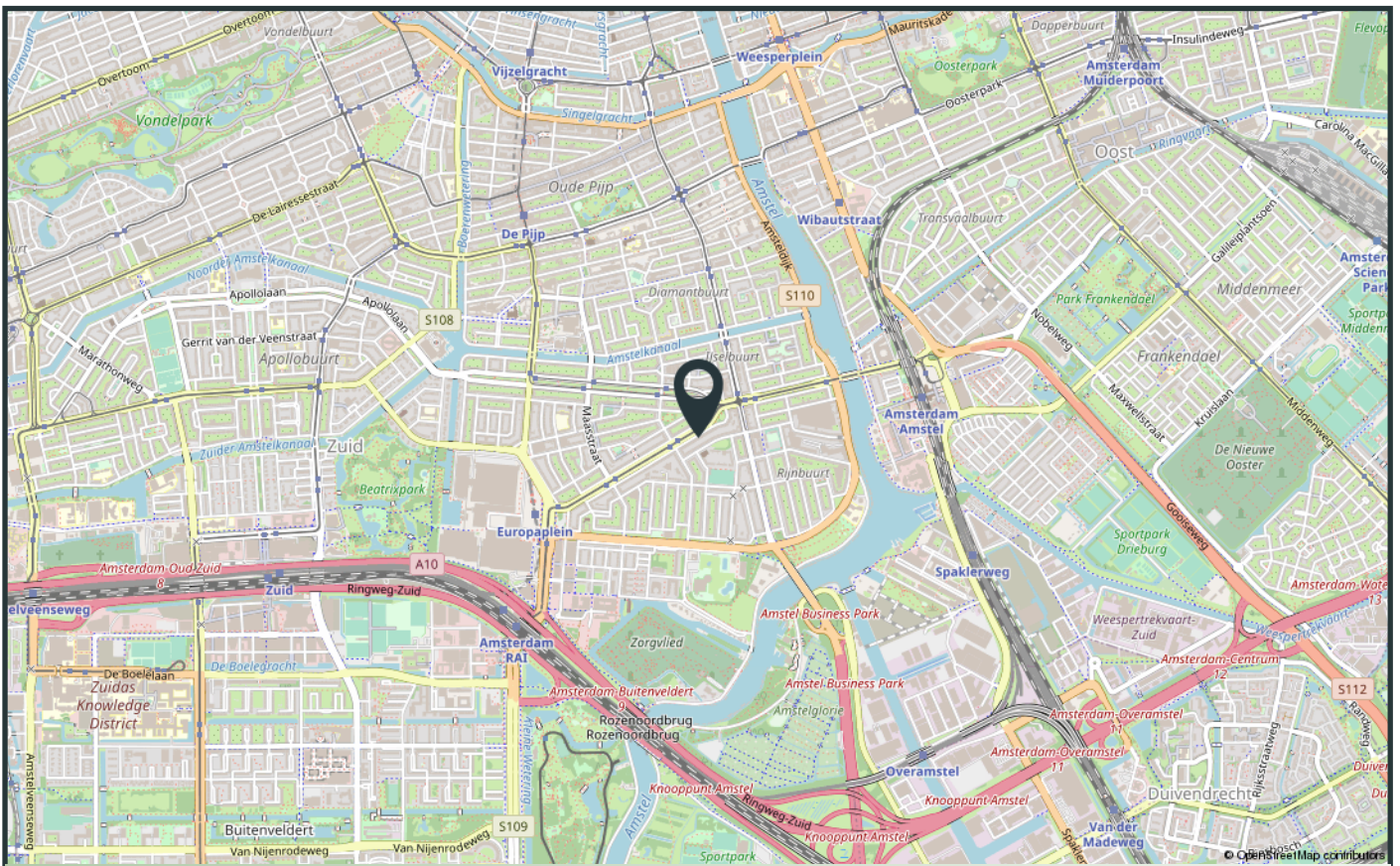
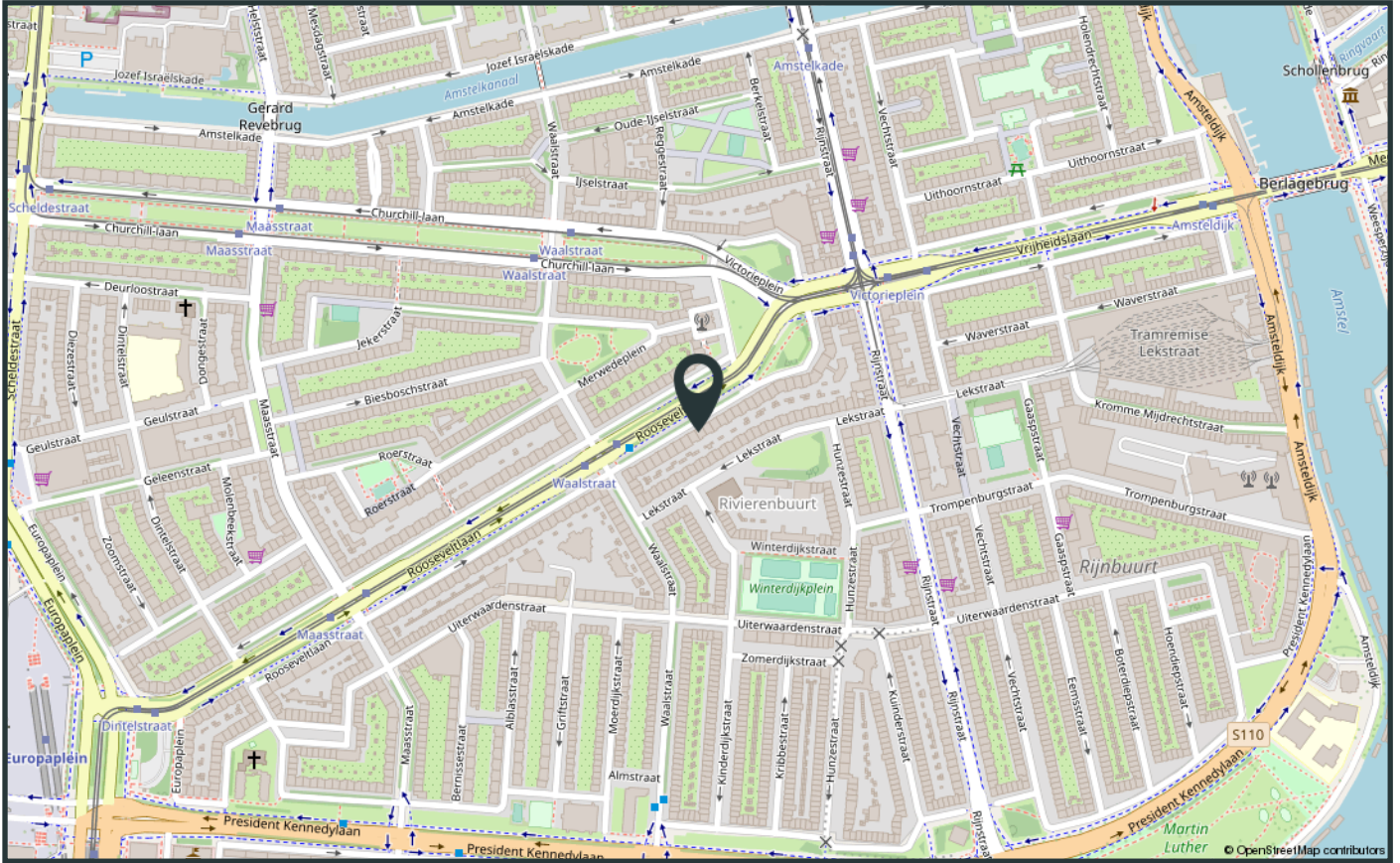

# Verhuur voorwaarden

1. Met betrekking tot dit object is BrinkBorgh Makelaardij de adviseur en belangenbehartiger van de verhuurder. Wij adviseren iedere aspirant-huurder om gebruik te maken van een aanhuurmakelaar. Bij de totstandkoming van een huurcontract is de huurder géén bemiddelingskosten (courtage) aan BrinkBorgh Makelaardij verschuldigd.

2. Woningdelers komen niet in aanmerking voor dit object. Op verzoek van de verhuurder is het niet mogelijk om deze woning beschikbaar te stellen aan delers. Onder delers wordt verstaan studenten en/of vrienden of vriendinnen die de woning gezamenlijk huren. Ook het samenwonen van twee of meer (hoogopgeleide) werkende personen is niet mogelijk. Een individu, een stel, een echtpaar of een gezin komt wel in aanmerking voor dit object.

3. Voor dit object geldt een inkomenseis. Om in aanmerking te komen is het uitgangspunt voor verhuurder dat u de netto huur minstens 4 keer bruto per maand verdient. Vakantiegeld en een eventuele 13de maand tellen ook mee. In de beoordeling wordt rekening gehouden met het totale bruto jaarloon en eventuele beschikbare spaarmiddelen. De netto huur is de huur zonder gas, elektra, water en evt. servicekosten. BrinkBorgh Makelaardij behoudt zich het recht voor om een woning niet aan u toe te wijzen. Wij hoeven hiervoor geen reden op te geven.

4. Partijen kiezen nadrukkelijk niet voor de mogelijkheid van een kortdurende huurovereenkomst, maar voor een langdurige(re) en bestendige(re) huurrelatie welke minimaal twaalf (12) maanden zal duren. Na de minimumduur is de opzegtermijn voor de huurder twee maanden.

5. De genoemde huurprijs is exclusief gebruikerslasten zoals o.a. gas, water en elektra. Naast genoemde energielasten is huurder verantwoordelijk voor de gemeentelijke lasten zoals o.a. afvalstoffenheffing en verontreinigingsheffing.

6. Zonder uitdrukkelijke schriftelijke toestemming van verhuurder mogen huurders het gehuurde noch geheel, noch gedeeltelijk door derden laten gebruiken, of aan derden in onderhuur afstaan, doch uitsluitend laten bewonen door personen die rechtstreeks tot zijn gezin behoren, dan wel op het huurcontract als huurder staan vermeld. Onder dit verbod valt eveneens de (al dan niet incidentele) verhuur aan toeristen, zoals via media als AirBnB of Booking.com.

7. Zodra partijen wilsovereenstemming bereiken, verlangt verhuurder van huurder een aanbetaling van € 500,-. Dit bedrag zal door verhuurder worden verrekend met de eerste betaalperiode. Er is sprake van wilsovereenstemming als BrinkBorgh Makelaardij namens verhuurder per email bevestigt dat er sprake is van wilsovereenstemming.

8. De huurovereenkomst zal volgens het ROZ-model (Raad voor Onroerende Zaken) van 20 maart 2017 worden opgesteld. De van toepassing zijnde Algemene Bepalingen kunt u bij ons opvragen.

9. Het object wordt opgeleverd in de staat waarin zij zich tijdens de bezichtiging bevindt, tenzij anders aangegeven door de verhurend makelaar. Eventuele werkzaamheden die huurder in het object uitgevoerd wenst te zien, dienen in een huurvoorstel te worden opgenomen.

10. Dit object is volgens de Meetinstructie ingemeten. De Meetinstructie is gebaseerd op de NEN2580. De Meetinstructie is bedoeld om een meer eenduidige manier van meten toe te passen voor het geven van een indicatie van de gebruiksoppervlakte. De Meetinstructie sluit verschillen in meetuitkomsten niet volledig uit, door bijvoorbeeld interpretatieverschillen, afrondingen of beperkingen bij het uitvoeren van de meting.

11. Een huurvoorstel wordt door de verhuurder uitsluitend in behandeling genomen als de aspirant-huurder(s) de woning zelf fysiek bezichtigd heeft.

12. De informatie in deze verhuurbrochure is met de grootst mogelijke zorg samengesteld. Toch kunnen wij niet altijd voorkomen dat de informatie enigszins afwijkt van hetgeen u in of rond het object ziet of heeft gezien. Dit kan met name gelden voor (bouw)tekeningen, plattegronden, afmetingen en maatvoering. Hieraan kunnen dan ook geen rechten worden ontleend.

13. In het kader van de Wet goed verhuurderschap hanteert BrinkBorgh Makelaardij als verhuurbemiddelaar bij het aanbieden van huurwoningen een werkwijze die gericht is op het voorkomen van woondiscriminatie. Als wij een huurder kiezen, maken wij geen onderscheid op basis van ras, geloofsovertuiging, politieke overtuiging, geslacht, nationaliteit, seksuele gerichtheid, burgerlijke staat, handicap of chronische ziekte.

# Tenancy Conditions

1. With regards to this object BrinkBorgh Makelaardij is the advisor of the landlord and represents his interests. We advise every potential tenant to use a letting agent. When choosing one of our properties, the tenant does not owe any commission to BrinkBorgh Makelaardij.

2. Accommodation sharers do not qualify for this object. By the landlord's request it is not possible to make this property available for sharers. With sharers are meant students and/or friends of girlfriends who jointly rent a property. The co-habitation of two or more (high educated) working people is also not possible. An individual, a couple, a married couple or a family do qualify for this object.

3. This object is subject to an income requirement. To qualify for this apartment, you will have to earn a gross monthly income of at least 4 times the net rent. Holiday pay and a possible 13th month will also be taken into consideration. The assessment considers the total gross annual income and possible available savings. The net rent is the rent without gas, electricity, water and possible service charges. BrinkBorgh Makelaardij has the right not to assign a property to you. We do not have to provide you with any reason.

4. Parties emphatically do not choose for the possibility of a short-term rent agreement, but for a long-term rent relationship for 12 months at the minimum. After this minimum duration, the notice period for the tenant is two months.

5. The mentioned rent is exclusive user charges such as but not limited to gas, water and electricity. Apart from mentioned energy charges the tenant is responsible for the council charges such as waste disposal and pollution tax.

6. Unless the landlord has given prior written consent, the tenant is not entitled to let or sub-let the Subjects nor to give any third party any rights to use them, in whole or in part, this to include the letting of rooms and the provision of guest house facilities and giving up the tenancy. Tenant is not permitted to sublease the apartment in anyway or form and via any media such as Airbnb or Booking.com

7. When both parties have come to an agreement, the landlord will require a down payment of € 500,- from the tenant. This amount will be deducted by the landlord with the first instalment. An agreement is made when BrinkBorgh Makelaardij confirms this to the tenant by e-mail.

8. The tenancy agreement will be drawn up be in accordance with the ROZ model (Raad van Onroerende Zaken) dated 20 March 2017. The applicable General Terms and Conditions are available from us on request.

9. The object will be delivered in the state it was during the viewing, unless specified differently by the letting agent. Possible work that the tenant wants to be performed in the object should be included in the tenancy proposal.

10. This object has been measured in accordance with the Meetinstructie. The Meetinstructie is based on NEN2580. The Meetinstructie is meant for a simple way of measuring to give an indication of the usable surface. The Meetinstructie cannot completely avoid differences in measurements, due to, for example, difference in interpretation, rounding up or limitations when performing the measurement.

11. A rental proposal will only be processed by the landlord if the prospective tenant(s) has physically viewed the property itself.

12. The information in this letting brochure has been compiled with the greatest care. However, we cannot avoid that de information might slightly vary from what you have seen in or around the object. This could especially apply for (building) drawings, maps, measurements and dimensions. Therefore, these cannot be legally binding.

13. In the context of the Good Landlordship Act, BrinkBorgh Makelaardij, as a rental intermediary when offering rental properties, uses a working method aimed at preventing housing discrimination. When we choose a tenant, we make no distinction on the basis of race, religion, political opinion, gender, nationality, sexual orientation, marital status, disability or chronic illness.



## INTERESSE IN DE WONING? INTERESTED IN THIS PROPERTY?

*Neem dan vrijblijvend contact op met ons kantoor.  
Please feel free to contact our office.*



[www.brinkborgh.nl](http://www.brinkborgh.nl)

Minervalaan 19 hs | 1077 NK Amsterdam  
020 - 670 99 92  
[info@brinkborgh.nl](mailto:info@brinkborgh.nl)