



VAN DE VELDESTRAAT 6
1071 CW
AMSTERDAM

Prijs
€ 2.550 p.m.



BrinkBorgh
MAKELAARDIJ

www.brinkborgh.nl

Minervalaan 19 hs | 1077 NK Amsterdam
020 - 670 99 92
info@brinkborgh.nl



Kenmerken

Object	penthouse
Bouwjaar	1891
Woonoppervlakte	94 m ²
Slaapkamers	1
Inhoud	353 m ³
Gebouw gebonden buiten ruimte	4 m ²
Overige inpandige ruimte	-
Verwarming	c.v.-ketel
Isolatie	dubbel glas
Energielabel	F

Omschrijving

Waanzinnig licht penthouse van circa 94 m² met een klein dakterras én een lift gelegen op de bovenste verdieping. De woning is gelegen aan een autovrije straat om de hoek van de prestigieuze P.C. Hoofdstraat en het Vondelpark. Vanwege de vele ramen rondom en de ruime opzet is er ontzettend veel lichtinval.

NIET VOOR DELERS

Op verzoek van de verhuurder is het niet mogelijk om deze woning beschikbaar te stellen aan delers. Onder delers wordt verstaan studenten en/of vrienden of vriendinnen die de woning gezamenlijk huren. Ook het samenwonen van 2 of meer (hoogopgeleide) werkende personen is niet mogelijk. Een stel, een echtpaar of een gezin komt wel in aanmerking voor deze woning.

DE INDELING

Entree op de derde verdieping te bereiken met de lift. Eigen trapopgang naar vierde verdieping.

Vierde verdieping

Royale en centrale hal verschaft toegang tot alle vertrekken, toilet met fontein, meterkast, c.v. kast met wasmachineaansluiting. Aan de voorzijde bevindt zich de ruime living met open keuken voorzien van diverse inbouwapparatuur zoals een koel -/vriescombinatie, oven -/magnetroncombinatie en een 4-pits gasfornuis met afzuiging. Aan de achterzijde bevindt zich de zeer ruime slaapkamer van circa 30 m². Middels openslaande deuren is er toegang tot een beschut dakterras, gelegen tussen de daken. De moderne badkamer is voorzien van een ligbad, een toilet, design radiator en een bad meubel met 2 waskommen.

DE LIGGING

De P.C. Hoofdstraat behoeft eigenlijk weinig toelichting. Doch voor de mensen die dat wel wensen: het is de meest bekende winkelstraat van Nederland als het gaat om het aanbod van exclusieve winkels. Chanel, Gucci en vergelijkbare internationale merken zijn met hun winkels in deze straat vertegenwoordigd. Daarbij is het appartement direct om de hoek gelegen van het mooie Museumplein met al haar befaamde musea. Het Vondelpark is ook op loopafstand.

HET ONDERHOUD

Het betreft hier een goed onderhouden woning. In het gehele appartement een fraaie houten vloer gelegd en is er in alle kamers hoogwaardige vitrage opgehangen. Tevens is de woning voorzien van moderne plafondverlichting.

BIJZONDERHEDEN

- Niet voor delers geschikt;
- Huurprijs is excl. G/W/L;
- 2 maanden borgstelling;
- Minimale huurtermijn van 12 maanden.
- Voor dit object geldt een inkomenseis met als uitgangspunt een bruto maandinkomen van minimaal 4x de netto huurprijs.

Description

Bright penthouse of approximately 94 m² with a small roof terrace and an elevator located on the top floor. The property is located on a car-free street around the corner from the prestigious P.C. Hoofstraat and the Vondelpark. Because of the many windows all around and the spacious layout, there is a lot of light.

NOT FOR SHARES

At the request of the landlord, it is not possible to make this property available to sharers. Sharers are understood to mean students and/or friends who rent the house together. It is also not possible for 2 or more (highly educated) working people to live together. A couple or a family is eligible for this house.

THE LAYOUT

The entrance on the third floor is accessible by elevator. Private staircase to the fourth floor.

Fourth floor

Spacious and central hall provides access to all rooms, toilet with fountain, meter cupboard, c.v. cupboard with washing machine connection. At the front is the spacious living room with an open kitchen with various built-in appliances such as a fridge/freezer combination, oven/microwave combination, and a 4-burner gas stove with extraction. At the rear is the very spacious bedroom of approximately 30 m². Through French doors, there is access to a sheltered roof terrace, located between the roofs. The modern bathroom has a bath, toilet, design radiator, and a vanity unit with 2 washbasins.

LOCATION

The PC Hoofstraat is the most famous shopping street in the Netherlands when it comes to the range of exclusive shops. Chanel, Gucci, and similar international brands are represented on this street with their shops. In addition, the apartment is located directly around the corner from the beautiful Museumplein with all its famous museums. The Vondelpark is also within walking distance.

THE MAINTENANCE

This is a well-maintained house. A beautiful wooden floor has been laid throughout the apartment and high-quality net curtains have been hung in all rooms. The house is also equipped with modern ceiling lighting.

PARTICULARITIES

- Not suitable for sharing;
- Rental price is excl. G/W/L;
- 2 months guarantee;
- Minimum rental period of 12 months.
- An income requirement applies to this object, based on a gross monthly income of at least 4x the net rent.



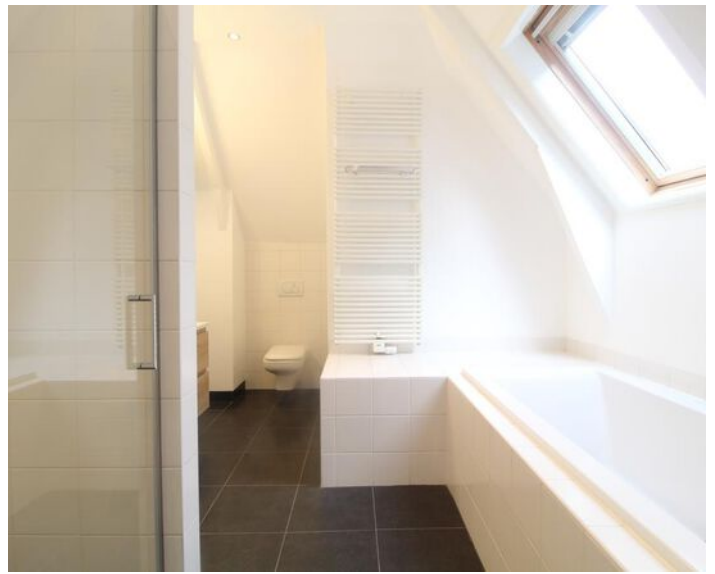
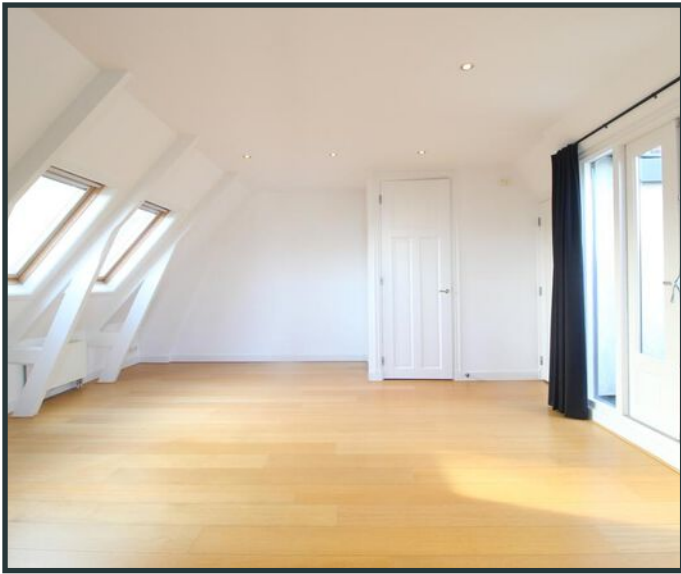



Locatie

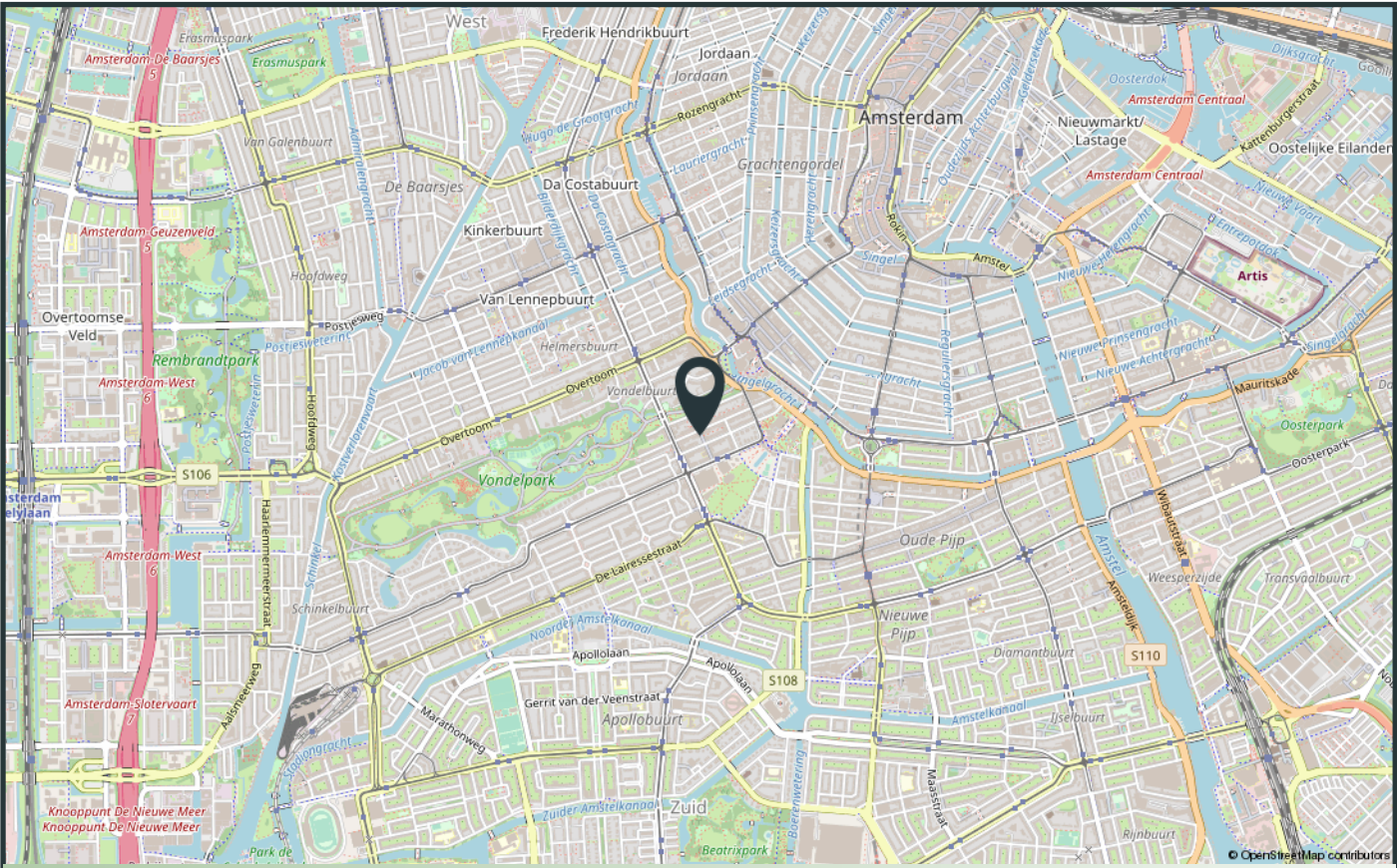
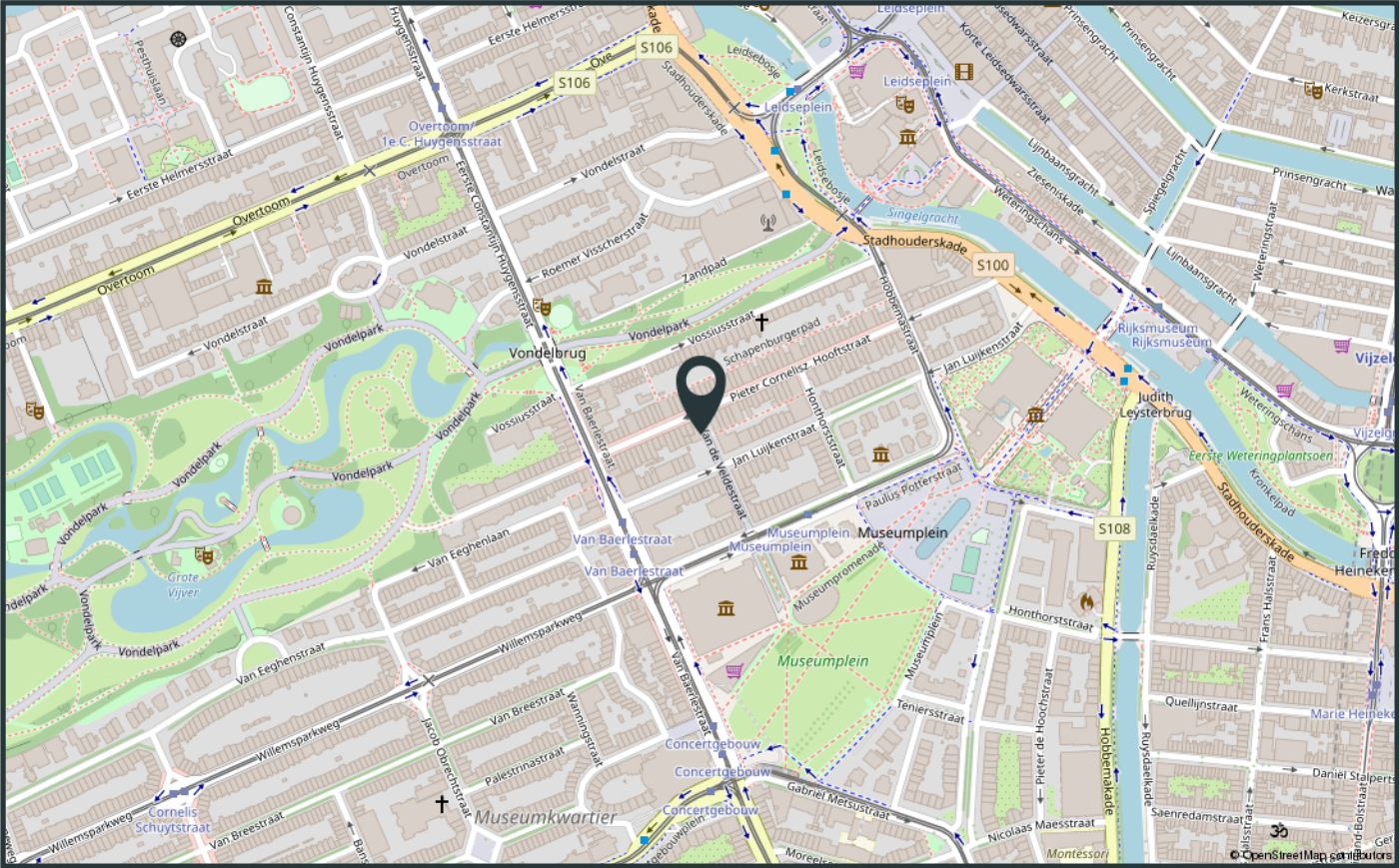

Verhuur voorwaarden

1. Met betrekking tot dit object is BrinkBorgh Makelaardij de adviseur en belangenbehartiger van de verhuurder. Wij adviseren iedere aspirant-huurder om gebruik te maken van een aanhuurmakelaar. Bij de totstandkoming van een huurcontract is de huurder géén bemiddelingskosten (courtage) aan BrinkBorgh Makelaardij verschuldigd.

2. Woningdelers komen niet in aanmerking voor dit object. Op verzoek van de verhuurder is het niet mogelijk om deze woning beschikbaar te stellen aan delers. Onder delers wordt verstaan studenten en/of vrienden of vriendinnen die de woning gezamenlijk huren. Ook het samenwonen van twee of meer (hoogopgeleide) werkende personen is niet mogelijk. Een individu, een stel, een echtpaar of een gezin komt wel in aanmerking voor dit object.

3. Voor dit object geldt een inkomenseis. Om in aanmerking te komen is het uitgangspunt voor verhuurder dat u de netto huur minstens 4 keer bruto per maand verdient. Vakantiegeld en een eventuele 13de maand tellen ook mee. In de beoordeling wordt rekening gehouden met het totale bruto jaarloon en eventuele beschikbare spaarmiddelen. De netto huur is de huur zonder gas, elektra, water en evt. servicekosten. BrinkBorgh Makelaardij behoudt zich het recht voor om een woning niet aan u toe te wijzen. Wij hoeven hiervoor geen reden op te geven.

4. Partijen kiezen nadrukkelijk niet voor de mogelijkheid van een kortdurende huurovereenkomst, maar voor een langdurige(re) en bestendige(re) huurrelatie welke minimaal twaalf (12) maanden zal duren. Na de minimumduur is de opzegtermijn voor de huurder twee maanden.

5. De genoemde huurprijs is exclusief gebruikerslasten zoals o.a. gas, water en elektra. Naast genoemde energielasten is huurder verantwoordelijk voor de gemeentelijke lasten zoals o.a. afvalstoffenheffing en verontreinigingsheffing.

6. Zonder uitdrukkelijke schriftelijke toestemming van verhuurder mogen huurders het gehuurde noch geheel, noch gedeeltelijk door derden laten gebruiken, of aan derden in onderhuur afstaan, doch uitsluitend laten bewonen door personen die rechtstreeks tot zijn gezin behoren, dan wel op het huurcontract als huurder staan vermeld. Onder dit verbod valt eveneens de (al dan niet incidentele) verhuur aan toeristen, zoals via media als AirBnB of Booking.com.

7. Zodra partijen wilsovereenstemming bereiken, verlangt verhuurder van huurder een aanbetaling van € 500,-. Dit bedrag zal door verhuurder worden verrekend met de eerste betaalperiode. Er is sprake van wilsovereenstemming als BrinkBorgh Makelaardij namens verhuurder per email bevestigt dat er sprake is van wilsovereenstemming.

8. De huurovereenkomst zal volgens het ROZ-model (Raad voor Onroerende Zaken) van 20 maart 2017 worden opgesteld. De van toepassing zijnde Algemene Bepalingen kunt u bij ons opvragen.

9. Het object wordt opgeleverd in de staat waarin zij zich tijdens de bezichtiging bevindt, tenzij anders aangegeven door de verhurend makelaar. Eventuele werkzaamheden die huurder in het object uitgevoerd wenst te zien, dienen in een huurvoorstel te worden opgenomen.

10. Dit object is volgens de Meetinstructie ingemeten. De Meetinstructie is gebaseerd op de NEN2580. De Meetinstructie is bedoeld om een meer eenduidige manier van meten toe te passen voor het geven van een indicatie van de gebruiksoppervlakte. De Meetinstructie sluit verschillen in meetuitkomsten niet volledig uit, door bijvoorbeeld interpretatieverschillen, afrondingen of beperkingen bij het uitvoeren van de meting.

11. Een huurvoorstel wordt door de verhuurder uitsluitend in behandeling genomen als de aspirant-huurder(s) de woning zelf fysiek bezichtigd heeft.

12. De informatie in deze verhuurbrochure is met de grootst mogelijke zorg samengesteld. Toch kunnen wij niet altijd voorkomen dat de informatie enigszins afwijkt van hetgeen u in of rond het object ziet of heeft gezien. Dit kan met name gelden voor (bouw)tekeningen, plattegronden, afmetingen en maatvoering. Hieraan kunnen dan ook geen rechten worden ontleend.

13. In het kader van de Wet goed verhuurderschap hanteert BrinkBorgh Makelaardij als verhuurbemiddelaar bij het aanbieden van huurwoningen een werkwijze die gericht is op het voorkomen van woondiscriminatie. Als wij een huurder kiezen, maken wij geen onderscheid op basis van ras, geloofsovertuiging, politieke overtuiging, geslacht, nationaliteit, seksuele gerichtheid, burgerlijke staat, handicap of chronische ziekte.

Tenancy Conditions

1. With regards to this object BrinkBorgh Makelaardij is the advisor of the landlord and represents his interests. We advise every potential tenant to use a letting agent. When choosing one of our properties, the tenant does not owe any commission to BrinkBorgh Makelaardij.

2. Accommodation sharers do not qualify for this object. By the landlord's request it is not possible to make this property available for sharers. With sharers are meant students and/or friends of girlfriends who jointly rent a property. The co-habitation of two or more (high educated) working people is also not possible. An individual, a couple, a married couple or a family do qualify for this object.

3. This object is subject to an income requirement. To qualify for this apartment, you will have to earn a gross monthly income of at least 4 times the net rent. Holiday pay and a possible 13th month will also be taken into consideration. The assessment considers the total gross annual income and possible available savings. The net rent is the rent without gas, electricity, water and possible service charges. BrinkBorgh Makelaardij has the right not to assign a property to you. We do not have to provide you with any reason.

4. Parties emphatically do not choose for the possibility of a short-term rent agreement, but for a long-term rent relationship for 12 months at the minimum. After this minimum duration, the notice period for the tenant is two months.

5. The mentioned rent is exclusive user charges such as but not limited to gas, water and electricity. Apart from mentioned energy charges the tenant is responsible for the council charges such as waste disposal and pollution tax.

6. Unless the landlord has given prior written consent, the tenant is not entitled to let or sub-let the Subjects nor to give any third party any rights to use them, in whole or in part, this to include the letting of rooms and the provision of guest house facilities and giving up the tenancy. Tenant is not permitted to sublease the apartment in anyway or form and via any media such as Airbnb or Booking.com

7. When both parties have come to an agreement, the landlord will require a down payment of € 500,- from the tenant. This amount will be deducted by the landlord with the first instalment. An agreement is made when BrinkBorgh Makelaardij confirms this to the tenant by e-mail.

8. The tenancy agreement will be drawn up be in accordance with the ROZ model (Raad van Onroerende Zaken) dated 20 March 2017. The applicable General Terms and Conditions are available from us on request.

9. The object will be delivered in the state it was during the viewing, unless specified differently by the letting agent. Possible work that the tenant wants to be performed in the object should be included in the tenancy proposal.

10. This object has been measured in accordance with the Meetinstructie. The Meetinstructie is based on NEN2580. The Meetinstructie is meant for a simple way of measuring to give an indication of the usable surface. The Meetinstructie cannot completely avoid differences in measurements, due to, for example, difference in interpretation, rounding up or limitations when performing the measurement.

11. A rental proposal will only be processed by the landlord if the prospective tenant(s) has physically viewed the property itself.

12. The information in this letting brochure has been compiled with the greatest care. However, we cannot avoid that de information might slightly vary from what you have seen in or around the object. This could especially apply for (building) drawings, maps, measurements and dimensions. Therefore, these cannot be legally binding.

13. In the context of the Good Landlordship Act, BrinkBorgh Makelaardij, as a rental intermediary when offering rental properties, uses a working method aimed at preventing housing discrimination. When we choose a tenant, we make no distinction on the basis of race, religion, political opinion, gender, nationality, sexual orientation, marital status, disability or chronic illness.



INTERESSE IN DE WONING? INTERESTED IN THIS PROPERTY?

*Neem dan vrijblijvend contact op met ons kantoor.
Please feel free to contact our office.*



www.brinkborgh.nl

Minervalaan 19 hs | 1077 NK Amsterdam
020 - 670 99 92
info@brinkborgh.nl